# 龍狼伝

中国乱編

即使会伤心

心心相印

有着强大的力量

翻译 容若的小狐狸

修图 流血泪之撒加

龍狼伝197話

第39話 選別

YAMAHARA 山原義人

あらすじ

[illegible]

娘娘也知道那只大虎吗？

嗯
它还活着吗？

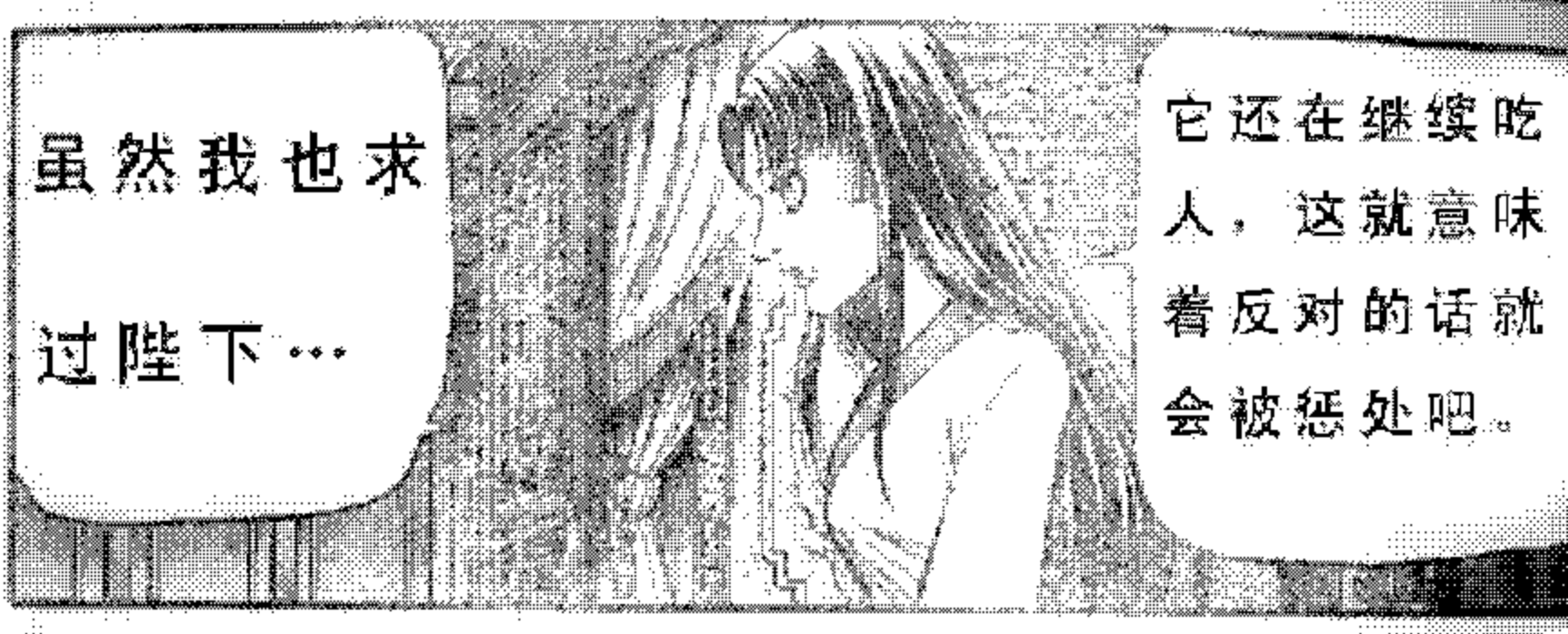
它还在继续吃人，这就意味着反对的话就会被惩处吧。
虽然我也求过陛下…

难道说…是为了这才一直让它活着吗？
真的是执著之人啊……

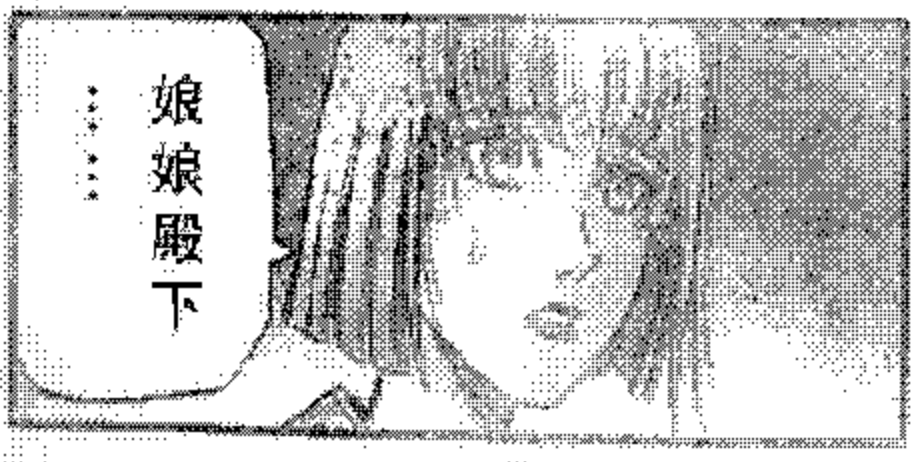
娘娘殿下……

即使我进谏了
陛下的决心也只会越来越坚固吧。

# THE DEPARTMENT OF ENERGY'S ROLE IN THE PROMOTION OF ENERGY EFFICIENCY

## HEARING BEFORE THE SUBCOMMITTEE ON ENERGY AND POWER OF THE COMMITTEE ON ENERGY AND COMMERCE

Serial No. 112-[illegible]

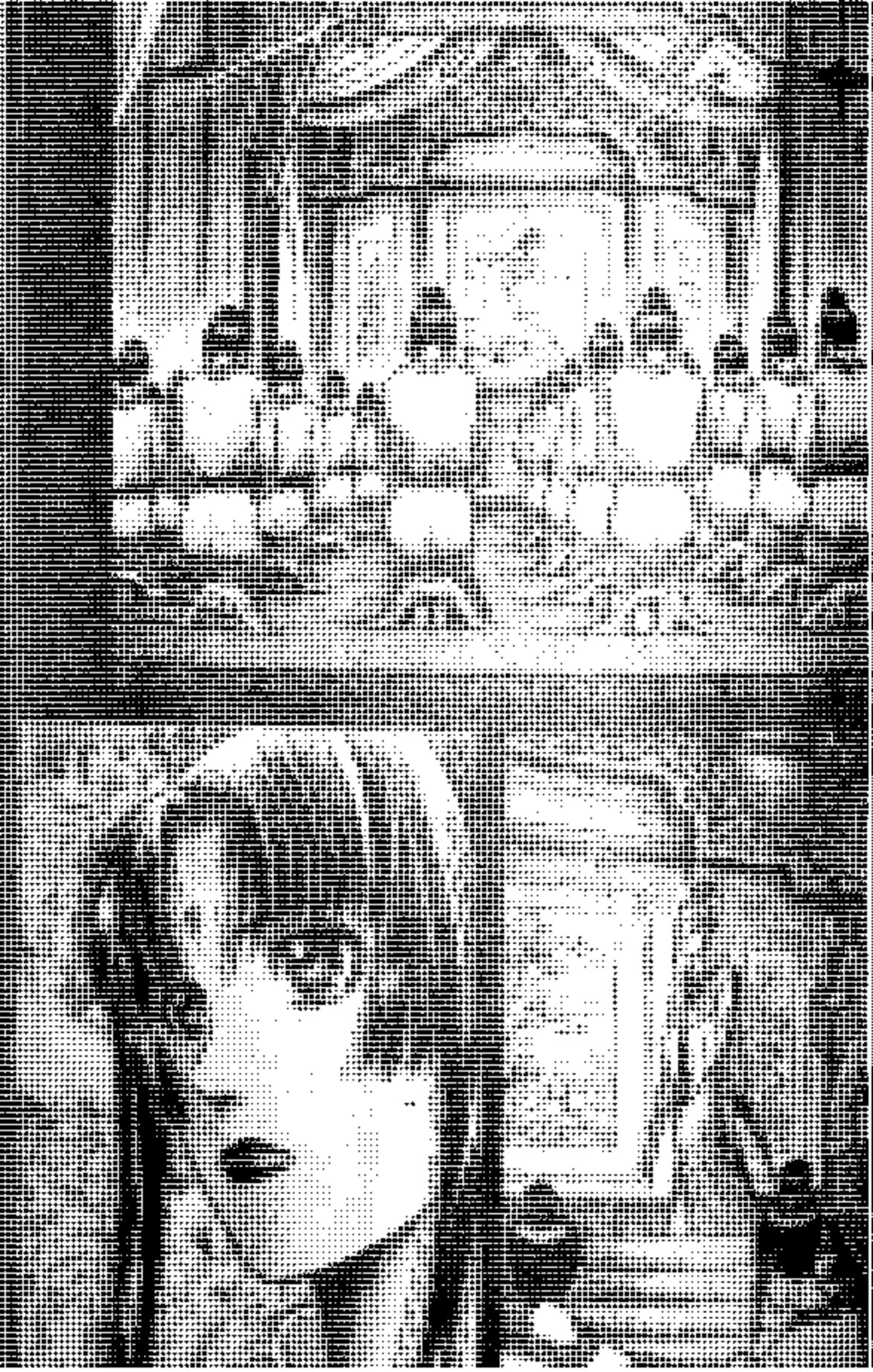

ANTHONY
HOPKINS
ANTHONY HOPKINS
ANTHONY HOPKINS
ANTHONY

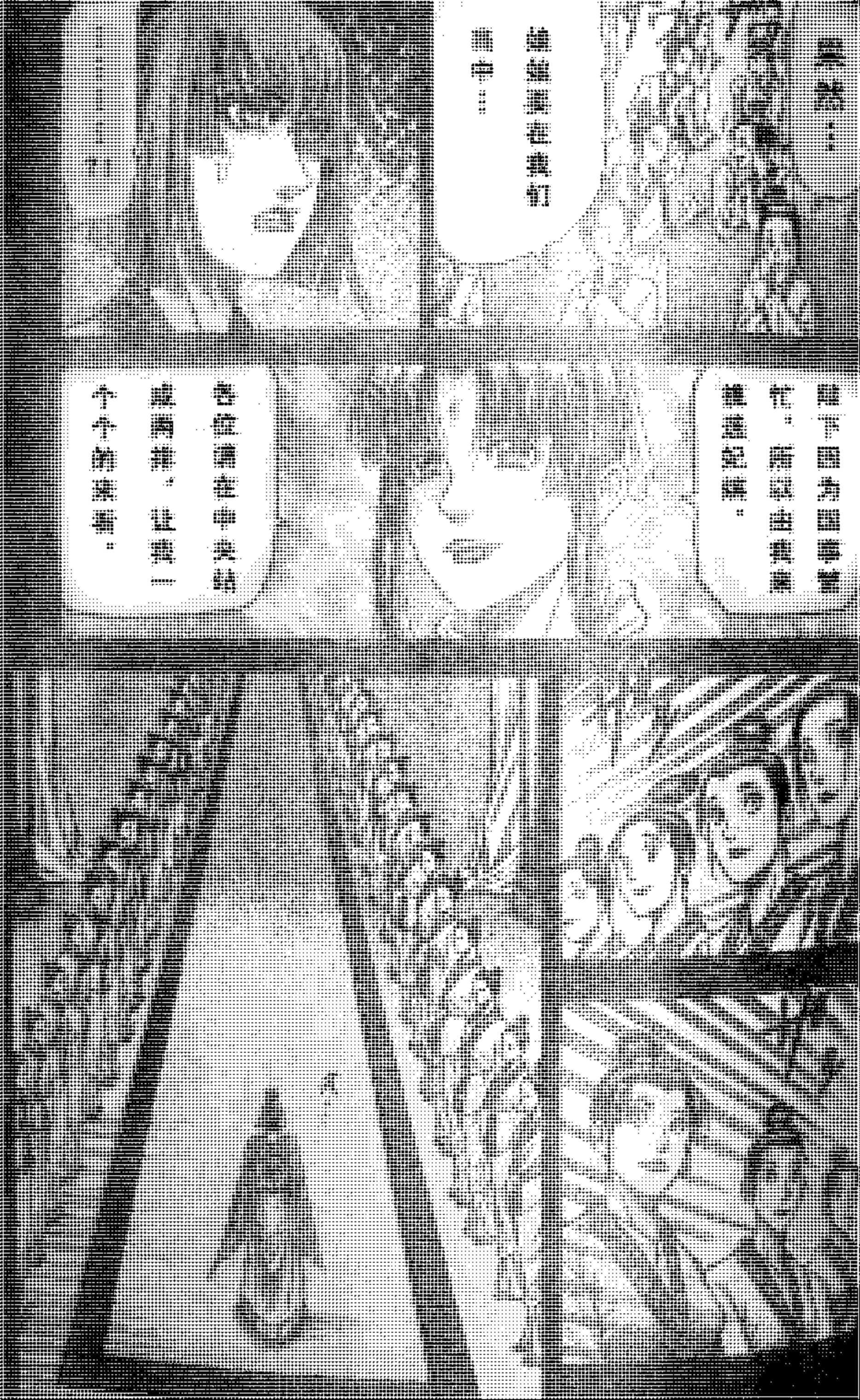
THE
THE
THE

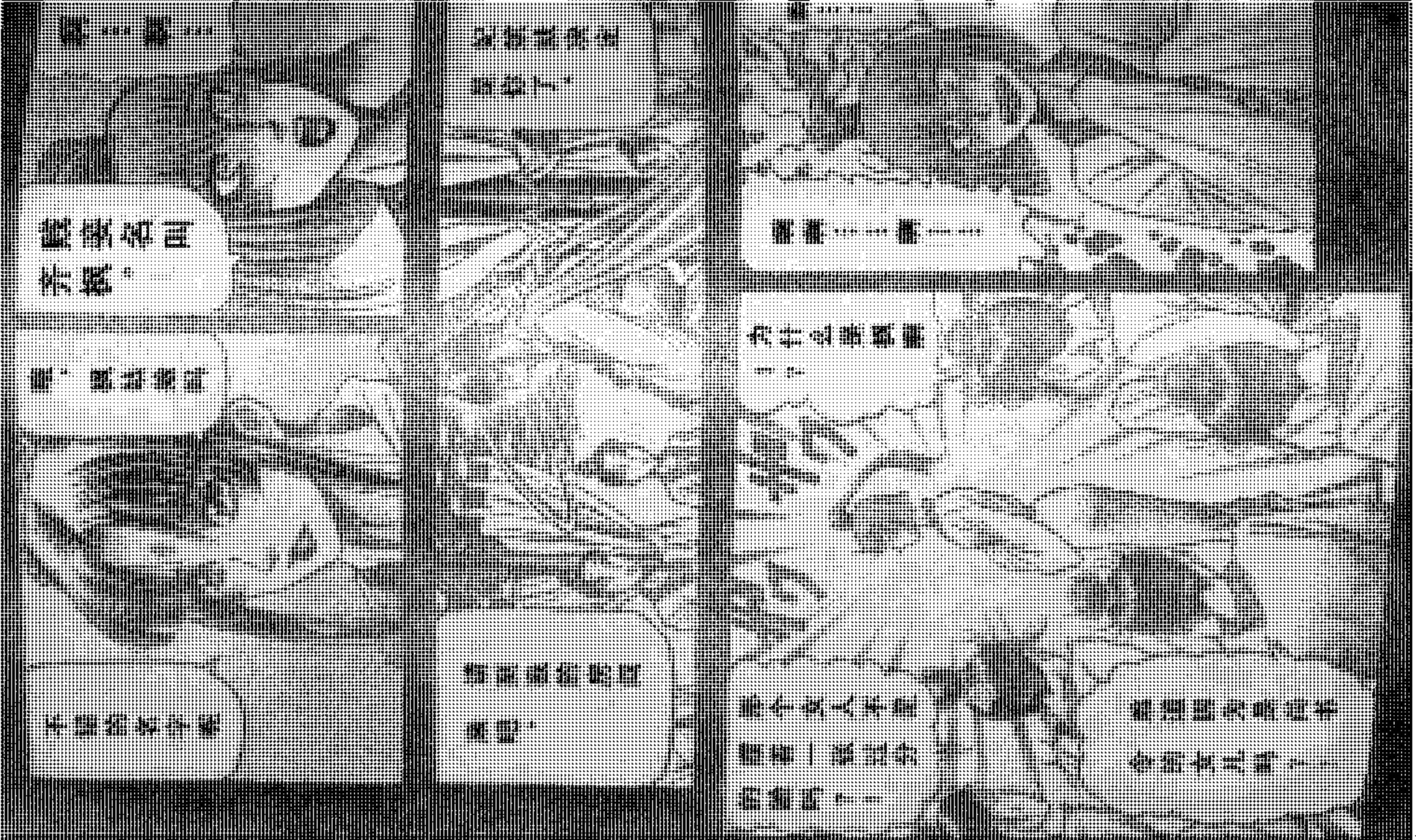

啊？

请原谅我试探了你。

但是，枫姑娘的确是衷心为陛下着想。

对从今以后守护陛下的重任来说，这颗心比什么都重要。

守护陛下？！

是的

在大汉的内部有要夺取陛下性命的奸臣。

我一个人来防备他们是有极限的。

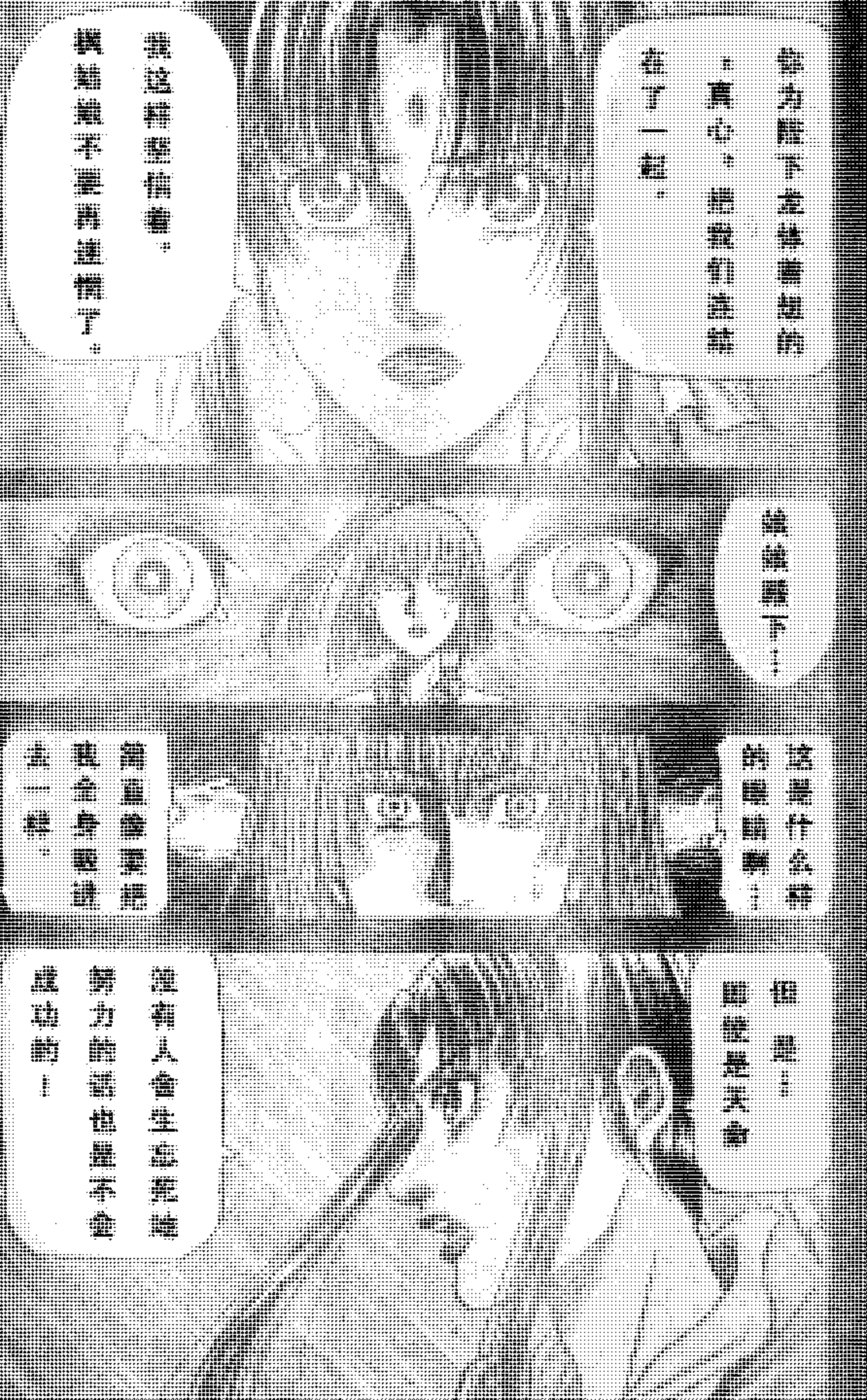

BRANDRAMARTIN
BERTRENDEN

天命
ERRAND

北野武？
監督本作品？

龙之军师也会，皇帝也好，明知他们的性命有危险却只是默默的注视。

一般人看来，你才是无法理解的人吧。

但是，这才是正确的做法，如果是你现在的立场……

我暂且相信你……这种羁绊，和我等待龙之军师的成功是一样的。

嗯嗯，谢谢你。

很高兴听你这么说。

……

果然……你还是……

奇怪的家伙。

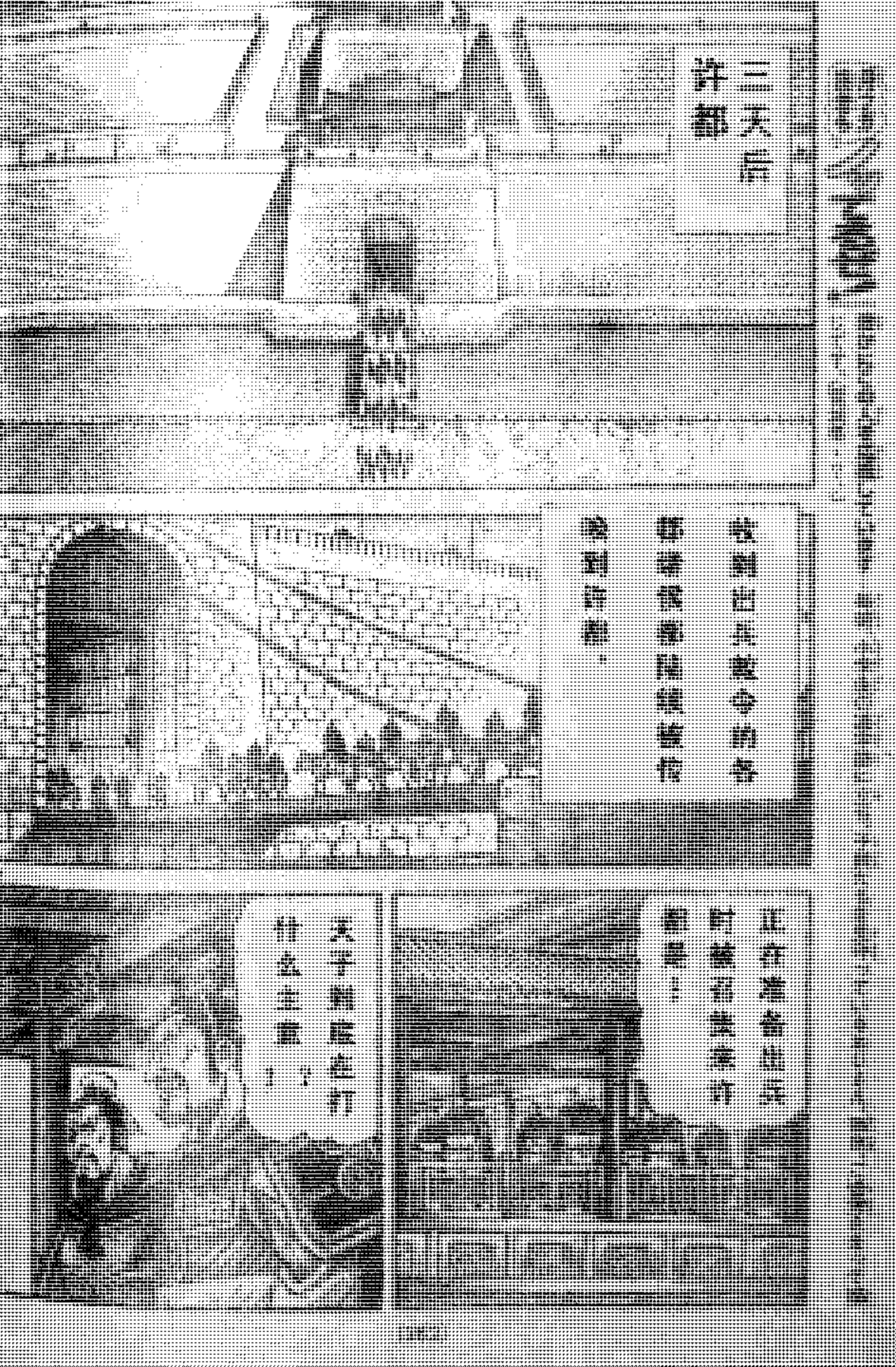

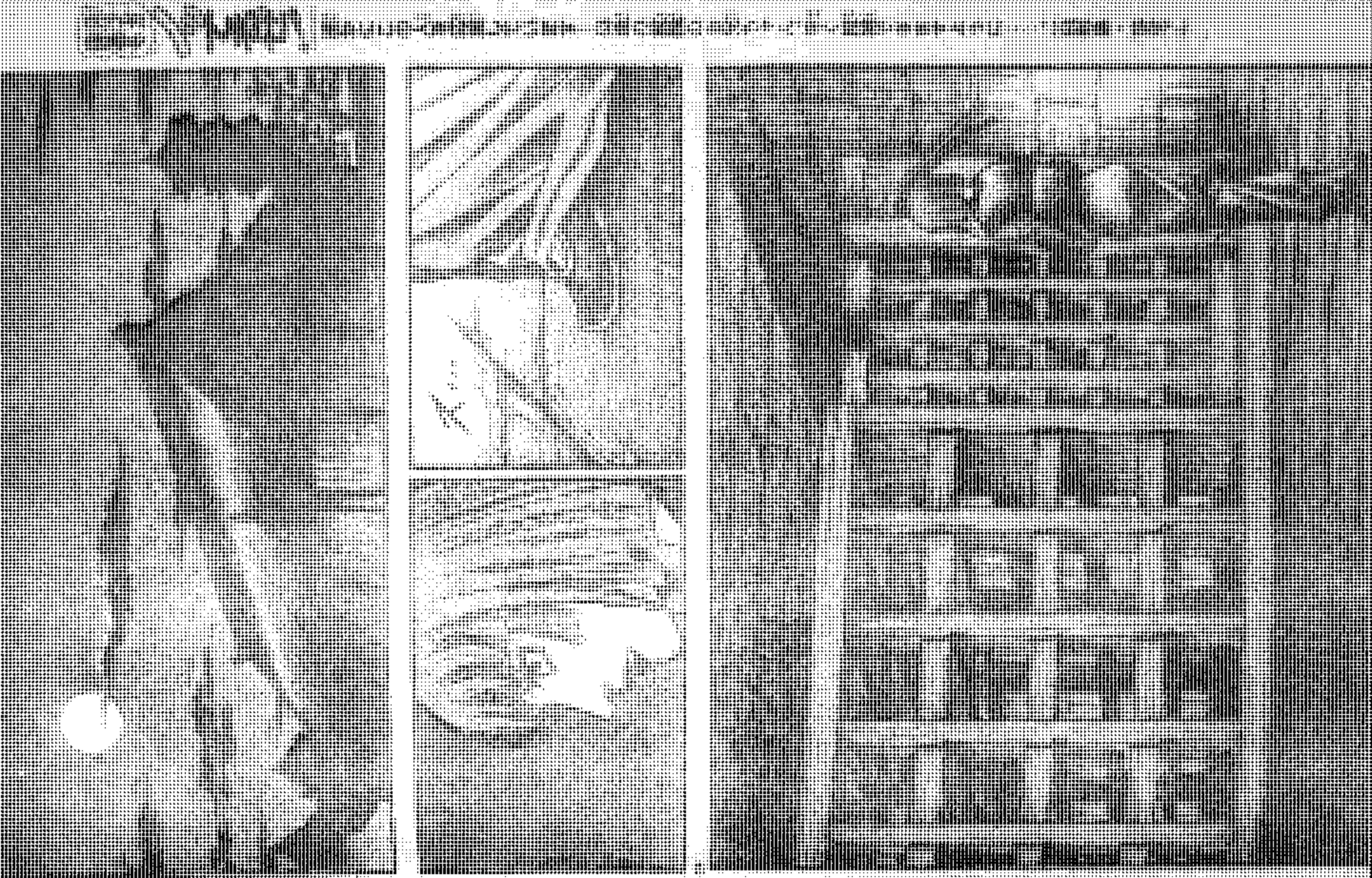

BEBEBEBE
BEBEBEBE
BEBEBEBE

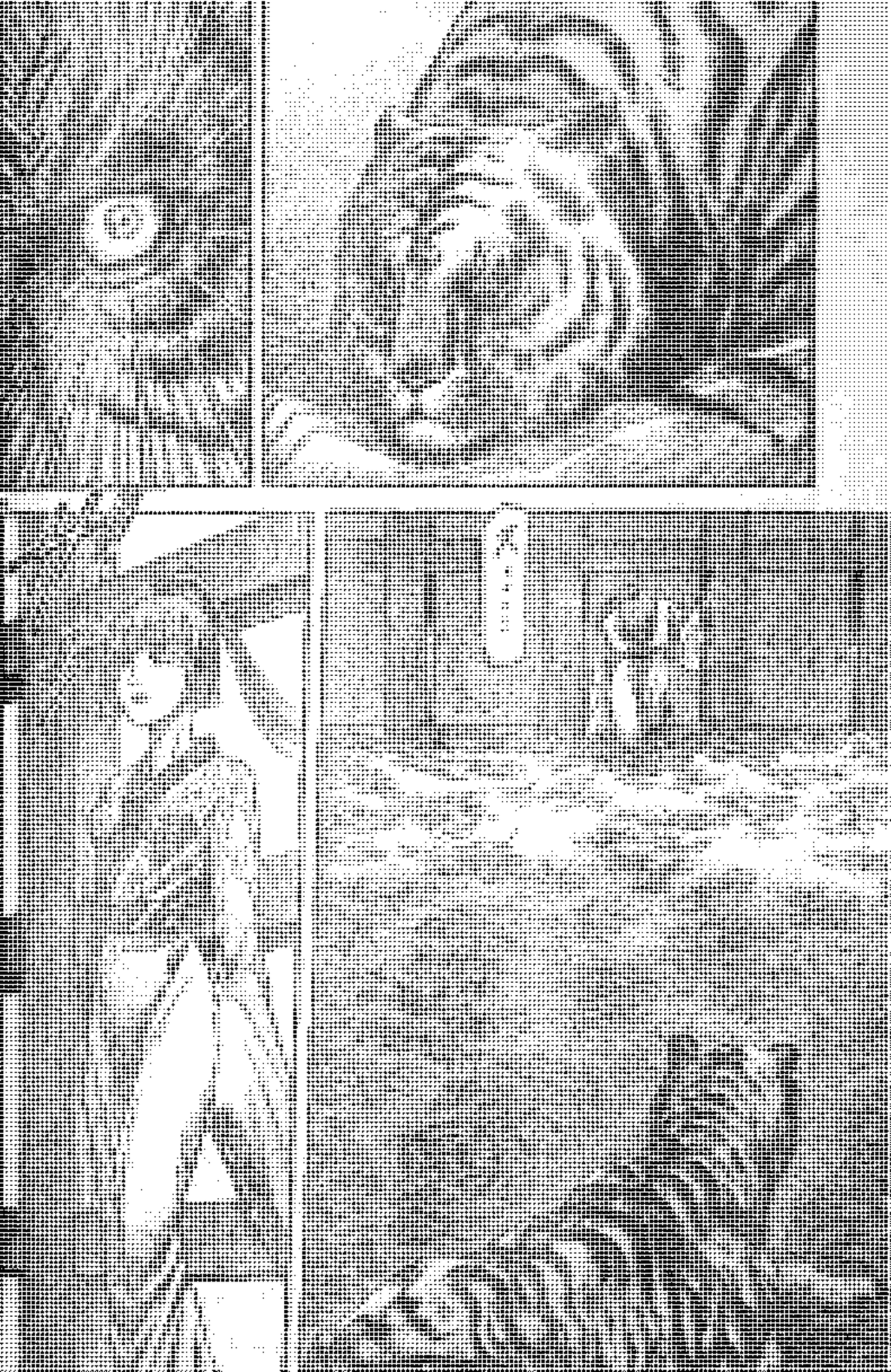

本行！
世界一！
全世界不景氣
！！

THE UNDERWORLD
BOOK OF
THE DEAD
THE BATTLE
OF THE
DEAD
文森特·
馬克·
巴特勒著

10月号付録